

ANEXO 1

Personas	Edad	Sexo	Profesión	Formación	Afición	Respuesta 1	Desviación 1	Respuesta 2	Desviación2
1	13	M	estudiante	2ºE.S.O.	sí	20	3	15	-2
2	41	M	profesora de tecnología	licenciada	sí	15	-2	18	1
3	53	H	profesor de matemática	profesor	no	20	3	15	-2
4	13	M	estudiante	2ºE.S.O.	sí	14	-3	20	3
5	13	M	estudiante	2ºE.S.O.	sí	20	3	19	2
6	13	M	estudiante	2ºE.S.O.	no	15	-2	25	8
7	14	M	estudiante	2ºE.S.O.	no	10	-7	13	-4
8	14	M	estudiante	2ºE.S.O.	no	13	-4	15	-2
9	19	M	estudiante	2º Arquitectura	sí	18	1	16	-1
10	18	H	estudiante	1º Ingeniería	sí	12	-5	14	-3
11	52	H	profesor de dibujo	universitaria	sí	18	1	16	-1
12	13	H	estudiante	2ºE.S.O.	no	4	-13	20	3
13	12	M	estudiante	1º E.S.O.	no	15	-2	18	1
14	13	H	estudiante	2ºE.S.O.	no	18	1	14	-3
15	13	M	estudiante	2ºE.S.O.	no	10	-7	13	-4
16	15	M	estudiante	2ºE.S.O.	no	13	-4	20	3
17	45	M	modista	E.G.B.	sí	17			
18	72	H	agricultor		no	14	-3	15	-2
19	68	M	ama de casa	E.G.B.	no	20	3	18	1
20	14	H	estudiante	3ºE.S.O.	no	20	3	15	-2
21	11	H	estudiante	6º E.P.O.	no	15	-2	23	6
22	13	M	estudiante	2ºE.S.O.	no	8	-9	13	-4
23	43	M	profesora	universitaria	no	15	-2	20	3
24	13	H	estudiante	2ºE.S.O.	no	9	-8	11	-6
25	13	M	estudiante	2ºE.S.O.	no	10	-7	15	-2

26	45	M	profesora de plástica	licenciada	sí	15	-2	20	3
27	13	M	estudiante	2ºE.S.O.	no	16	-1	17	
28	41	M	profesora de naturales	licenciada	no	30	13	25	8
29	48	M	profesora de lengua	licenciada	sí	12	-5	15	-2
30	35	M	profesora de francés	licenciada	sí	18	1	16	-1
31	14	M	estudiante	3ºE.S.O.	no	20	3	15	-2
32	11	H	estudiante	6º E.P.O.	sí	10	-7	15	-2
33	13	M	estudiante	2ºE.S.O.	no	15	-2	17	
34	47	M	profesora	profesora	no	15	-2	18	1
35	13	H	estudiante	2ºE.S.O.	sí	13	-4	15	-3
36	13	H	estudiante	2ºE.S.O.	no	16	-1	17	
37	13	M	estudiante	2ºE.S.O.	no	20	3	15	-2
38	13	M	estudiante	2ºE.S.O.	no	10	-7	13	-4
39	45	M	enfermera	diplomada	no	15	-2	16	-1
40	45	H	profesor	licenciado	no	19	2	16	-1
41	46	M	profesora de pintura	diplomada	sí	17			
42	65	M	empresaria	diplomada	no	14	-3	16	-1
43	48	M	enfermera	diplomada	no	16	-1	18	1
44	52	H	militar	graduado	no	18	1	15	-2
45	51	M	restauradora	F.P.	no	15	-2	18	1
46	35	M	Ingeniera agrónoma	diplomada	no	20	3	18	1
47	43	H	militar	graduado	no	18	1	17	
48	79	H	militar	diplomado	no	17			
49	63	H	mercante	licenciado	no	20	3	16	-1
50	45	M	administrativa	F.P.	no	15	-2	20	3
51	48	H	empresario	graduado	sí	18	1	17	
52	79	M	profesora	licenciada	no	25	8	20	3
53	81	H	militar	graduado	no	17			
54	46	H	profesor de química	licenciado	sí	18	1	15.5	1.5

55	46	M	perito naval	diplomado	sí	15	-2	18	1
56	48	M	bióloga	licenciada	no	20	3	18	1
57	15	M	estudiante	4ºE.S.O.	no	12	-5	15	-2
58	39	M	profesora	licenciada	no	20	3	16	-1
59	46	M	auxiliar de enfermería	diplomada	no	19	2	18	1
60	23	H	estudiante	economía	no	17			
61	42	H	jardinero	bachillerato	no	19	2	16	-1
62	43	H	comercial	F.P. 1	no	15	-2	17	2
63	20	H	estudiante	1º Ingeniería	no	13	-4	15	-2
64	40	M	comercial	graduado	sí	17			
65	33	M	esteticista	B.U.	sí	12	-5	25	8
66	31	M	administrativo	F.P. 2	sí	50	43	30	23
67	65	M	ama de casa		sí	10	-7	12	-5
68	39	M	administrativo	F.P. 2	no	17			
69	44	H	agricultor	F.P.	no	13	-4	15	-2
70	35	H	administrativo	diplomado	sí	15	-2	18	1
71	34	H	agricultor		no	15	-2	16	-1
72	50	H	agricultor	E.G.B.	no	20	3	17	
73	73	H	albañil		sí	15	-2	20	3
74	76	H	agricultor		no	10	-7	15	-2
75	81	H	jubilado		no	40	23	30	13
76	79	H	agricultor	básicos	no	12	-5	15	-2
77	69	M	peluquera	básicos	sí	20	3	15	-2
78	41	M	comercial	F.P.	no	20	3	17	
79	40	H	dependiente	graduado	no	18	1	15	-2
80	40	H	albañil	E.G.B.	sí	20	3	18	1
81	39	M	técnico de laboratorio	F.P. 2	no	15	-2	18	1
82	37	M	dependienta	F.P. 2 y B.U.	no	17			
83	32	M	administrativo	F.P. 2 y 1º	no	20	3	15	-2

				Empresariales					
84	77	M	ama de casa		no	10	-7	12	-5
85	14	M	estudiante	3º E.S.O.	no	20	3	15	-2
86	46	M	administrativo	básicos	no	20	3	15	-2
87	22	M	estudiante	2º Psicopedagogía	no	10	-7	15	-2
88	44	H	autónomo	universitaria	no	15	-2	18	1
89	16	H	estudiante	1º Bachillerato	no	20	3	17	
90	17	M	estudiante	2º Bachillerato	no	15	-2	20	3
91	35	H	mecánico	E.G.B.	no	20	3	15	-2
92	17	H	estudiante	2º Bachillerato	no	15	-2	19	2
93	12	H	estudiante	1º E.S.O.	no	5	-12	10	-7
94	43	M	administrativo	F.P.	no	15	-2	30	23
95	47	H	arquitecto técnico	diplomado	sí	18	1	17	
96	50	M	ama de casa	graduado	sí	30	23	27	10
97	19	M	estudiante	2º Arquitectura	no	15	-2	20	3
98	19	M	estudiante	2º Arquitectura	sí	13	-4	15	-2
99	19	M	estudiante	2º Arquitectura	sí	15	-2	20	3
100	19	H	estudiante	2º Arquitectura	sí	15	-2	16	-1
101	19	M	estudiante	2º Arquitectura	sí	16	-1	19	2
102	20	H	estudiante	2º Arquitectura	no	15	-2	20	3
103	19	H	estudiante	2º Arquitectura	sí	15	-2	17	
104	19	M	estudiante	2º Arquitectura	no	15	-2	18	1
105	19	M	estudiante	2º Arquitectura	sí	15	-2	20	3
106	21	H	estudiante	4º Ingeniería	sí	17			
107	20	M	estudiante	2º Arquitectura	sí	15	-2	18	3
108	21	M	estudiante	3º Arquitectura	sí	12	-5	15	-2
109	19	M	estudiante	2º Arquitectura	sí	20	3	17	
110	20	M	estudiante	2º Lade	sí	12	-5	17	
111	19	M	estudiante	2º Arquitectura	sí	15	-2	17	

112	19	H	estudiante	2º Arquitectura	sí	18	1	15	-2
113	19	H	estudiante	2º Arquitectura	sí	10	-7	13	-4
114	19	M	estudiante	2º Arquitectura	sí	20	3	17	
115	19	H	estudiante	2º Arquitectura	sí	18	1	15	-2
116	19	H	estudiante	2º Arquitectura	sí	15	-2	18	1
117	20	H	estudiante	2º Arquitectura	no	14	-3	17	
118	19	M	estudiante	2º Arquitectura	no	10	-7	15	-2
119	45	H	profesor de derecho	doctor	si	17	0	0	0
120	55	H	Profesor	Diplomado	No	15	-2	16	-1
121	48	M	Representante de medicina	Bachillerato	No	12	-5	15	-2
122	53	H	Auxiliar de enfermería	F.P. 1	No	14	-3	16	-1
123	55	M	Comercial	Bachillerato	No	20	7	15	-2
124	46	H	Médico	Licenciado	No	15	-2	18	1
125	45	H	Abogado	Licenciado	No	14	-3	20	3
126	48	M	Humorista	Bachillerato	No	20	3	19	2
127	80	M	Jubilado	Bachillerato	No	12	-5	14	-3
128	49	M	Profesor	Diplomado	No	15	-2	18	1
129	45	H	Profesora	Diplomada	No	14	-3	17	0
130	55	H	Profesora	Diplomada	No	20	3	18	1
131	57	M	Profesor	Diplomado	No	15	-2	16	-1
132	42	H	Auxiliar administrativo	F.P 1	No	16	-1	18	1
133	46	M	Profesor de química	Licenciado	No	18	1	15	-2
134	50	H	Profesora de inglés	Licenciada	No	15	-2	17	0
135	52	M	Inspector farmacéutico	Diplomado	No	20	3	18	1
136	46	H	Abogada	Licenciada	No	19	2	16	-1
137	48	M	Arquitecto	Licenciada	SI	17	0		
138	55	H	Auxiliar de aeropuerto	Diplomado	No	15	-2	18	1
139	56	M	Traductor	Diplomado	Si	18	1	17	0
140	65	H	Directora de guardería	Diplomada	No	17	0		

141	65	M	Camarero retirado	graduado escolar	No	15	-2	20	3
142	53	M	Representante de queso	Graduado	No	18	1	15	-2
143	50	H	Enfermera	Diplomada	No	20	3	15	-2
144	46	M	Director de banco	Licenciado	Si	15	-2	20	3
145	45	H	Abogada	Diplomada	No	20	3	17	0
146	46	M	Arquitecto	Licenciado	Si	18	1	17	0
147	43	H	Enfermera	Diplomada	No	20	3	15	-2
148	55	H	Agente inmobiliario	Graduada	No	13	-4	14	-3
149	38	H	Dependiente de floristería	Graduada	No	14	-3	15	-2
150	27	H	peluquera	F.P. 1	No	15	-2	16	-1
151	25	M	Dependiente	Graduado	No	14	-3	16	-1

ANEXO 2

Aciertos totales a la primera	12	Aciertos totales a la segunda	21	Aciertos totales	33
Mujeres	6	Mujeres	9	Mujeres	15
Hombres	6	Hombres	12	Hombres	18

Medidas por debajo		Error máximo 1 cm	
En la primera	85	En la primera	33
En la segunda	94	En la segunda	61

Aciertos totales a la primera	12	Aciertos totales a la segunda	21	Aciertos totales	33
de 11 a 34	2	de 11 a 34	10	de 11 a 34	12
de 35 a 58	7	de 35 a 58	11	de 35 a 58	18
de 59 en adelante	3	de 59 en adelante	0	de 59 en adelante	3

Aciertos totales a la primera	12	Aciertos totales a la segunda	21	Aciertos totales	33
con relación	6	con relación	9	con relación	15
sin relación	6	sin relación	12	sin relación	18

Aciertos totales a la primera	12	Aciertos totales a la segunda	21	Aciertos totales	33
primaria	3	primaria	3	primaria	6
secundaria	2	secundaria	6	secundaria	8
universitaria	7	universitaria	12	universitaria	19

% aciertos a la primera	8,00%	% aciertos a la segunda	13,90%	% aciertos totales	21,90%
% de las mujeres encuestadas	7,14%	% de las mujeres encuestadas	10,71%	% de las mujeres encuestadas	17,85%
% de los hombres encuestados	8,96%	% de los hombres encuestados	17,91%	% de los hombres encuestados	26,87%

Medidas por debajo	
% en la primera	56,29%
% en la segunda	62,25%

Error máximo 1 cm	
% en la primera	21,85%
% en la segunda	40,39%

% aciertos a la primera	8,00%
% encuestados entre 11 y 34 años	3,17%
% encuestados entre 35 y 58 años	9,85%
% encuestados con más de 59 años	17,64%

% aciertos a la segunda	13,90%
% encuestados entre 11 y 34 años	15,87%
% encuestados entre 35 y 58 años	17,46%
% encuestados con más de 59 años	0%

% aciertos totales	21,90%
% encuestados entre 11 y 34 años	19,04%
% encuestados entre 35 y 58 años	27,31%
% encuestados con más de 59 años	17,64%

% aciertos a la primera	8,00%
% encuestados con relación	12,24%
% encuestados sin relación	5,88%

% aciertos a la segunda	13,90%
% encuestados con relación	18,36%
% encuestados sin relación	11,76%

% aciertos totales	21,90%
% encuestados con relación	30,60%
% encuestados sin relación	17,64%

% aciertos a la primera	8,00%
% encuestados primaria	10,34%
% encuestados secundaria	4,25%
% encuestados universitaria	9,33%

% aciertos a la segunda	13,90%
% encuestados primaria	10,34%
% encuestados secundaria	12,76%
% encuestados universitaria	16,00%

% aciertos totales	21,90%
% encuestados primaria	20,68%
% encuestados secundaria	17,01%
% encuestados universitaria	25,33%

ANEXO 3

Gráfico 1



Gráfico 2



Gráfico 3

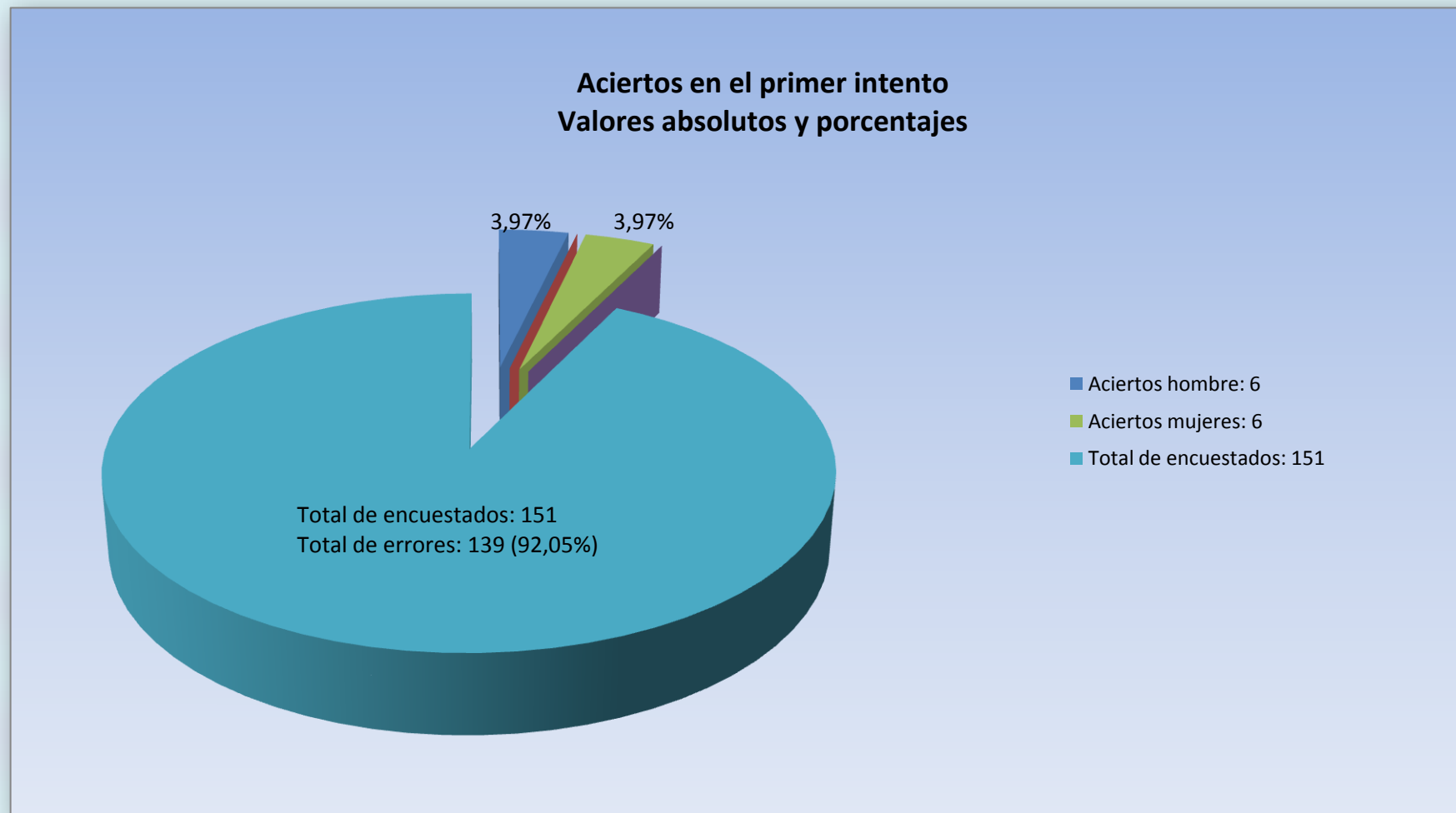

Gráfico 4

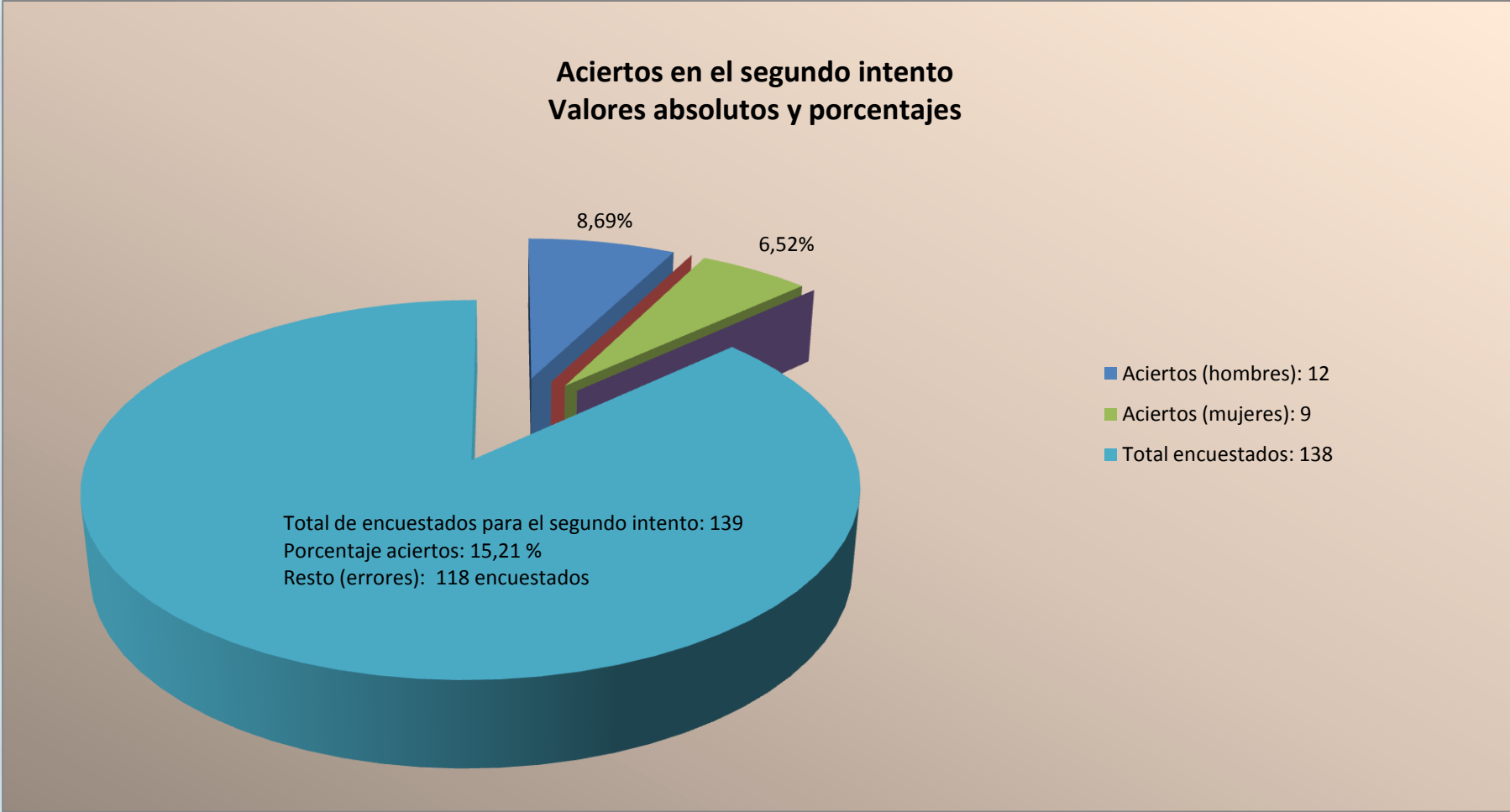

Gráfico 5

En azul: centímetros

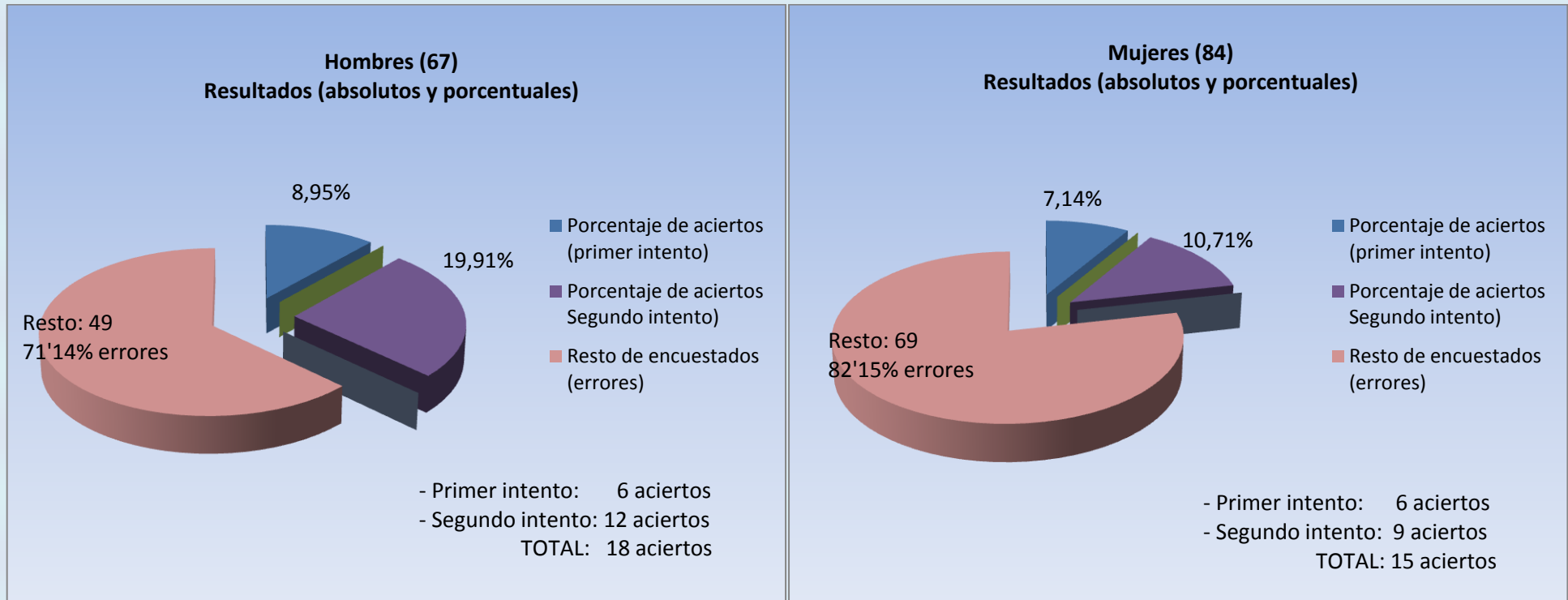
En verde: número de encuestados que proponen esa medida

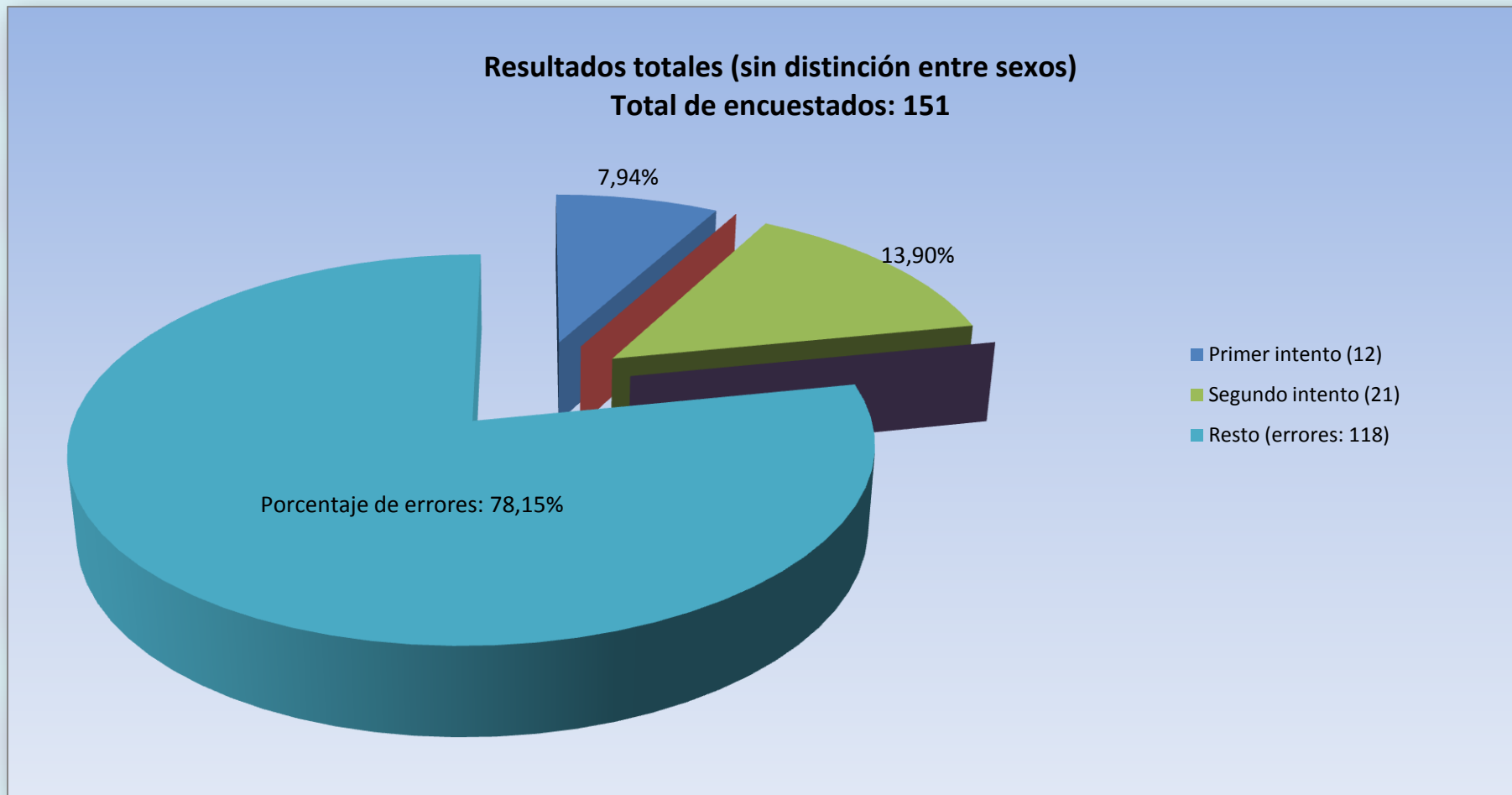

Gráfico 6.1



Gráfico 6.2

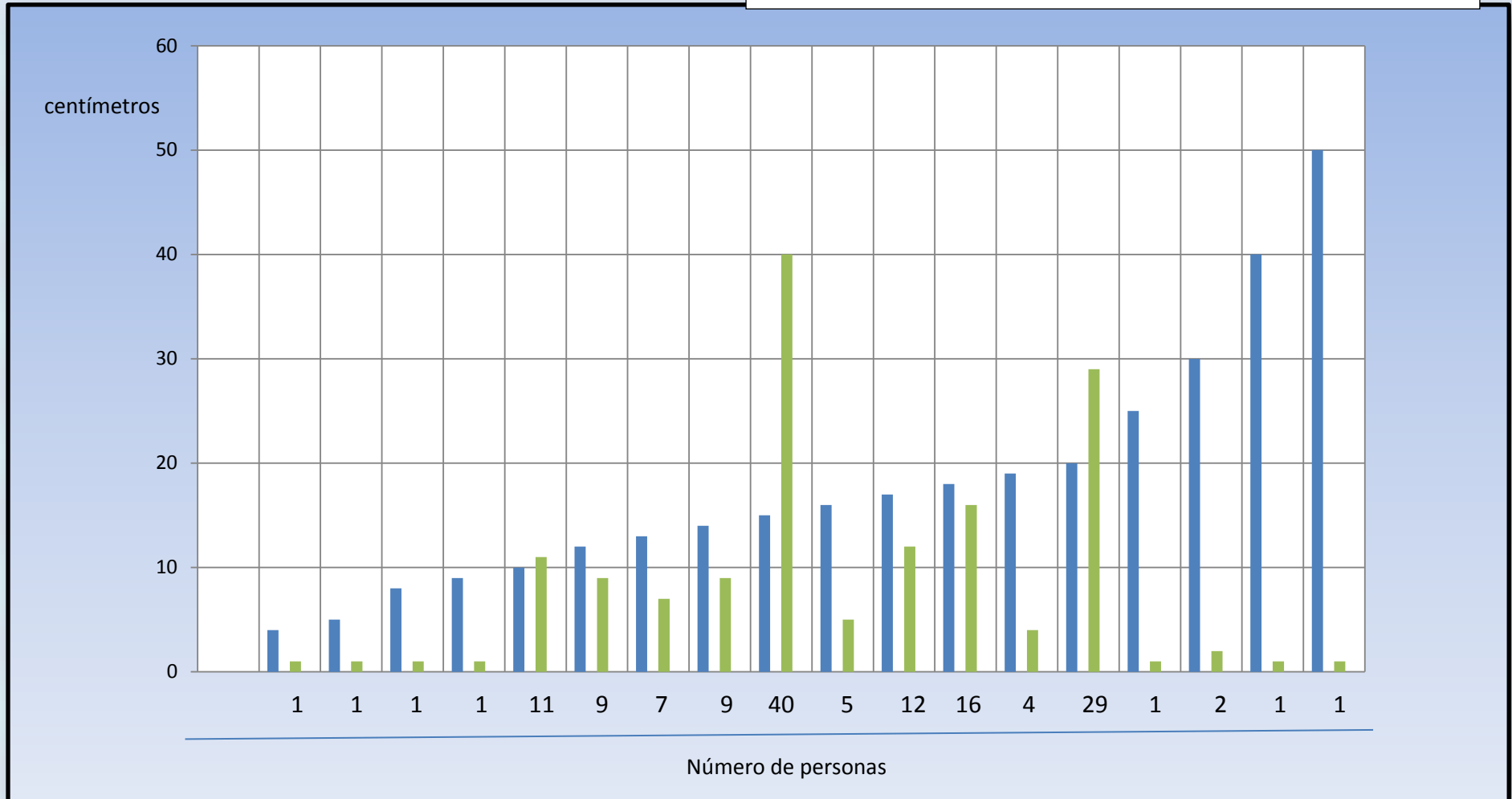
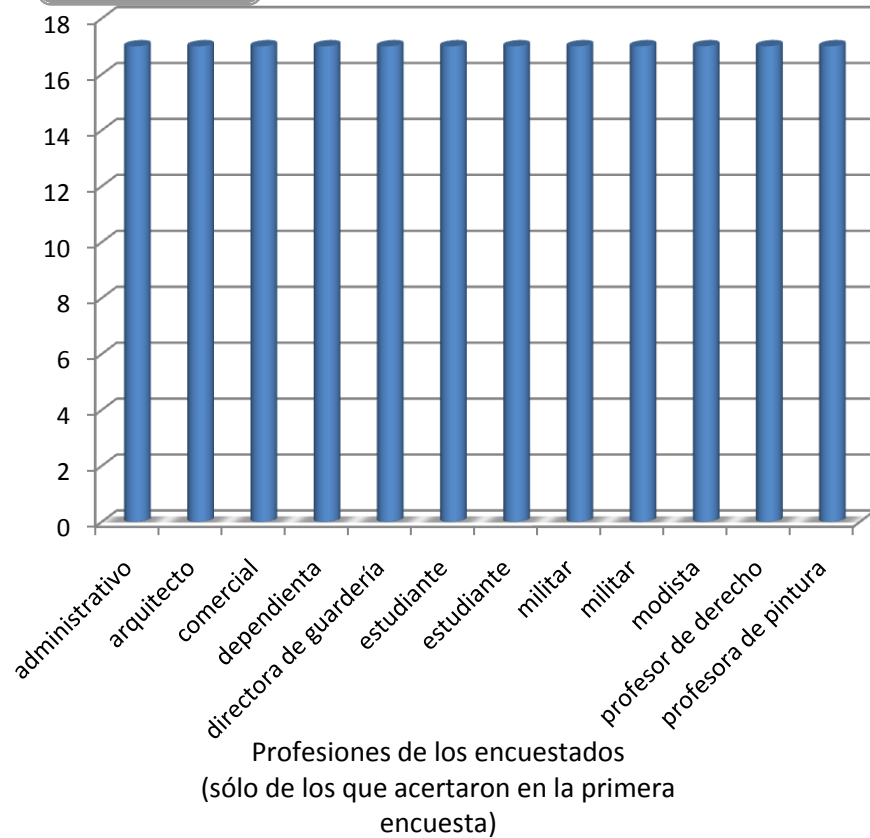